

Mapa do celów projektowych
(Pod budowę obiektów budowlanych)

Miejscowość: Solec nad Wisłą
Dz. nr: 258, 261
Jedn. ewidencyjna: 140906_4 Solec nad Wisłą - miasto
Obręb: 0001 – Solec nad Wisłą
Skala 1: 500
Układ współrzędnych: (X,Y) - „PL-2000”
(H) - „Kronsztadt 60”
Sekcja mapy nr: 7.149.27.14.1.2
Granice działek w zakresie opracowania są zgodne z EGiB.
Mapa aktualna na 09.06.2021r. w granicach lokalizacji A-B-C-D-A.
Nr ewidencyjny zgłoszenia: GKKN.6640.286.2021.
Nie badano służebności gruntowej.
Nie wyklucza się istnienia w terenie urządzeń podziemnych,
dla których brak jest informacji branżowych oraz nie zostały
odnalezione w terenie w czasie aktualizacji mapy.
Wykonał dn. 15.06.2021r.

USŁUGI GEODEZYJNO-KLASYFIKACYJNE
"GEO-PROJEKT"
mgr inż. Przemysław Krasiński
ul. Solec 2, 27-300 Lipsko
tel. 608 145 060
NIP: 811-163-69-00 REGON:141820797

GEODETA UPRAWNIONY
mgr inż. Przemysław Krasiński
Nr upr. 20105

| | |
|--|---|
| Poświadczam, że niniejszy dokument został opracowany w wyniku prac geodezyjnych i kartograficznych, których rezultaty zawiera operat techniczny pozytywnie zweryfikowany. Jednocześnie informuję, że jestem świadomy odpowiedzialności karnej za złożenie fałszywego oświadczenia. | |
| Organ prowadzący państwowy zasób geodezyjny i kartograficzny | Starosta Lipski |
| Wykonawca prac geodezyjnych | Usługi Geodezyjno-Klasyfikacyjne "GEO-PROJEKT" |
| Identyfikator ewidencyjny materiału zasobu | P. 1409.2021.309 |
| Data wpisania do ewidencji materiałów zasobu | 29-06-2021r. |
| Imię i nazwisko oraz numer uprawnień zawodowych kierownika prac | mgr inż. Przemysław Krasiński nr uprawnień 20105, zakres 1,2 |

GEODETA UPRAWNIONY
mgr inż. Przemysław Krasiński
Nr upr. 20105

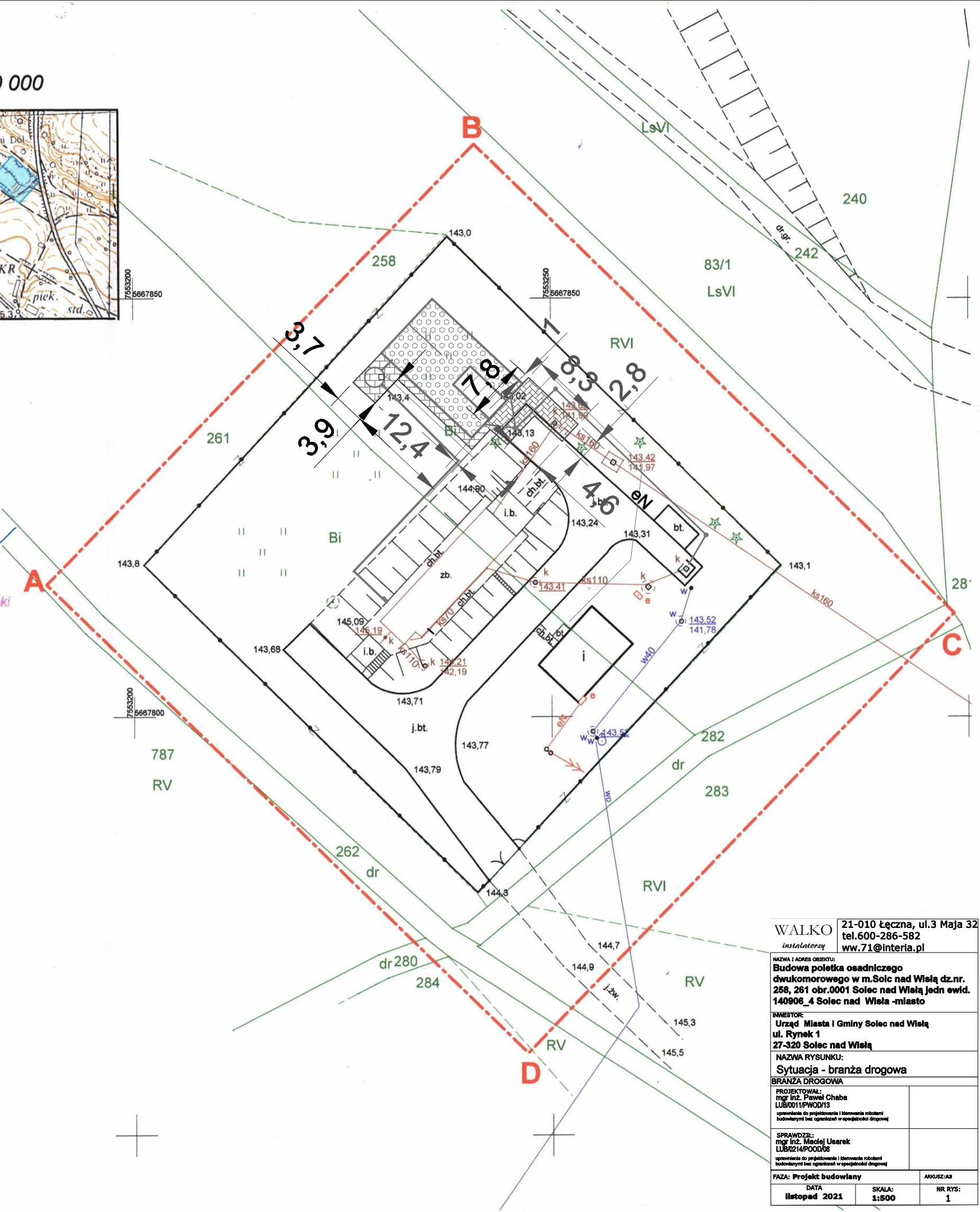
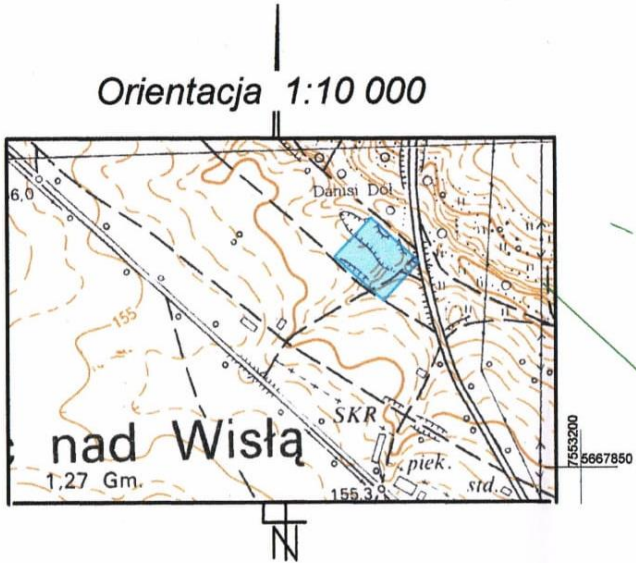

| | | |
|--|-----------------|--|
| WALKO instalatorzy | | 21-010 Łączna, ul.3 Maja 32 tel.600-286-582 ww.71@interia.pl |
| NAZWA I ADRES OBIEKTU: Budowa poleśka osadniczego dwukomorowego w m.Solec nad Wisłą dz.nr. 258, 261 obr.0001 Solec nad Wisłą jedn ewid. 140906_4 Solec nad Wisła -miasto | | |
| INWESTOR: Urząd Miasta i Gminy Solec nad Wisłą ul. Rynek 1 27-320 Solec nad Wisłą | | |
| NAZWA RYSUNKU: Sytuacja - branża drogowa | | |
| BRANŻA DROGOWA | | |
| PROJEKTOWAŁ: mgr inż. Paweł Chęba LUB001/PKOD13 uprawnienie do projektowania i kierowania robotami budowlanymi bez ograniczeń w specjalności drogowej | | |
| SPRAWDZIŁ: mgr inż. Maciej Usarek LUB0214/PKOD08 uprawnienie do projektowania i kierowania robotami budowlanymi bez ograniczeń w specjalności drogowej | | |
| FAZA: Projekt budowlany | | ARQUIZ: A3 |
| DATA listopad 2021 | SKALA: 1:500 | NR RYS: 1 |